

PRACOWNIA PROJEKTOWA



mgr inż. ANNA PATRYCJA FLIČIŃSKA
UL. MICKIEWICZA 12/12,
71-260 SZCZECIN
tel./fax (091) 431 42 42

INWESTOR:

GMINA MIASTO ŚWINOUJŚCIE
UL. WOJSKA POLSKIEGO 1/5,
72-610 ŚWINOUJŚCIE

NAZWA INWESTYCJI:

PRZEBUDOWA POMIESZCZEŃ
BUDYNKU
SZKOŁY PODSTAWOWEJ NR 1
W ŚWINOUJŚCIE, ZLOKALIZOWANYCH
W PRZYZIEMIU, NA PRZYSTAŃ KULTURY.

ADRES INWESTYCJI:

SZKOŁA PODSTAWOWA NR 1
UL. WINCENTEGO WITOSA 12
72-600 ŚWINOUJŚCIE

KATEGORIA OBIEKTU BUDOWLANEGO -

IX

TYTUŁ RYSUNKU:

INSTALACJA WENTYLACJI
MECHANICZNEJ
RZUT PIWNICY CZ.1

OPRACOWAŁ:

mgr inż. Bogna Tonażewska
nr upr. 92/Sz/2002,
specjalność: instal. sanitarne

SPRAWDZIŁA:

mgr inż. Katarzyna Dekert
nr upr. 69/Sz/94,
specjalność: instal. sanitarne

STADIUM:

PT

SKALA RYSUNKU:

1:75

NR RYSUNKU:

S1

DATA OPRACOWANIA:

sierpień 2021

WSTĘPIE PRAWA ZASTRZEŻENIE
Koplowanie, publikacja oraz wszelkie inne formy wykorzystania projektu
bez zgody autora będą naruszeniem praw autorskich
Z Ustawy o Ochronie Praw Autorskich

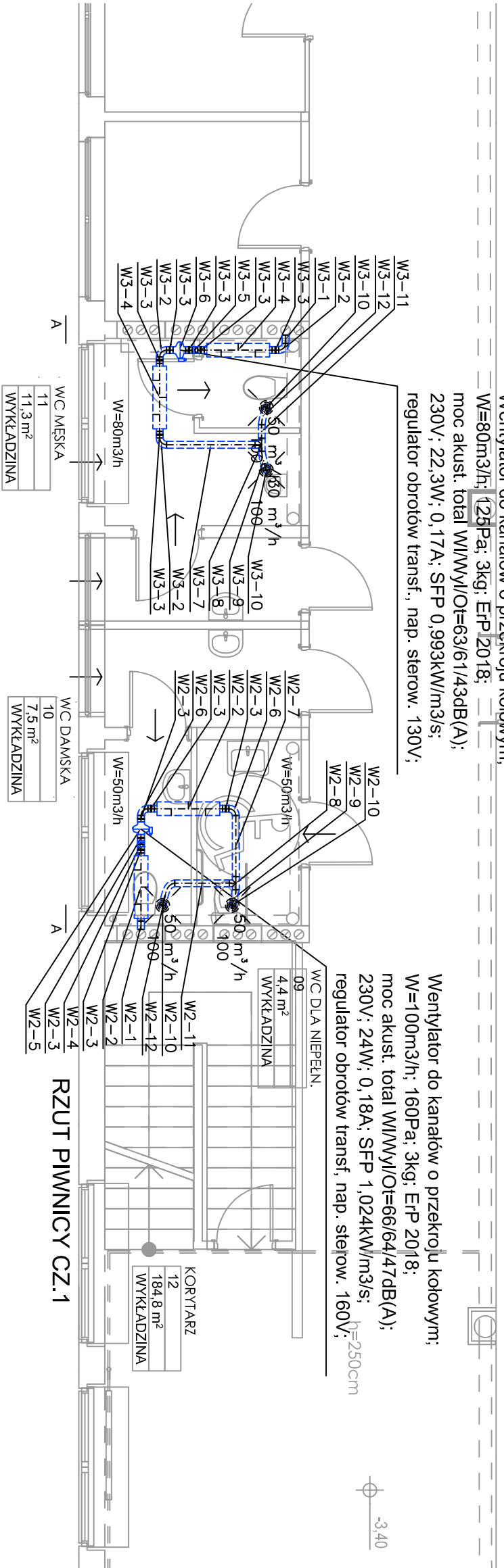
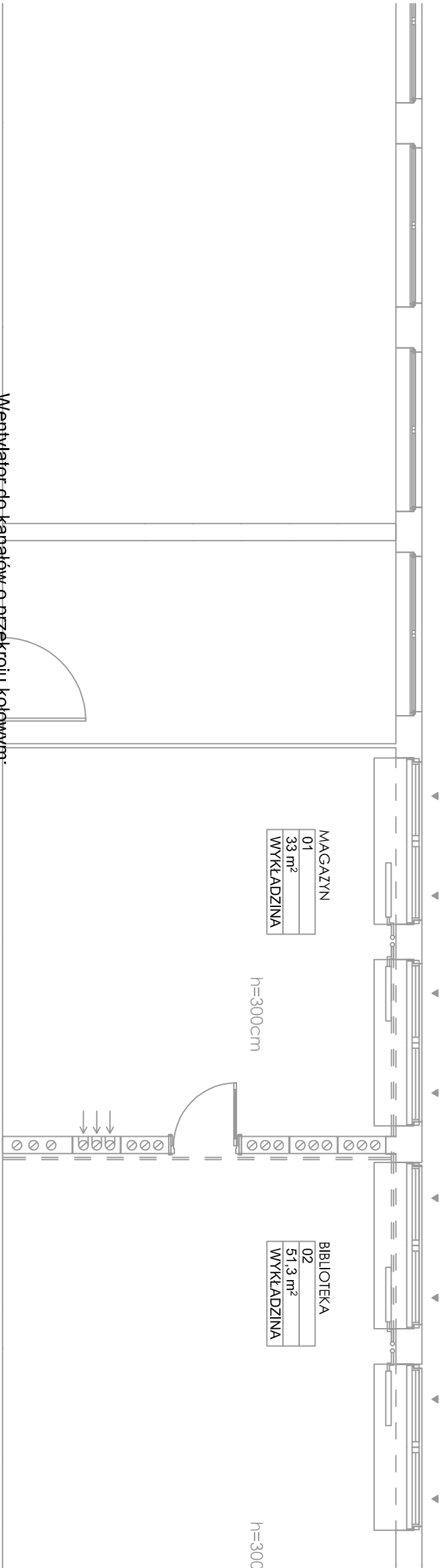

LEGENDA

KANAŁ NAWIEWNY

KANAŁ WYWIEWNY